

Būvniecības/būves nojaukšanas iesniegums – uzskaites karte

Kods _____

Iesnieguma iesniegšanas datums 01.09.2011

1. Būves nosaukums Dārzu ielas rekonstrukcija, Rožupes pagastā, Līvānu novadā.

2. Būves adrese Dārzu iela, Rožupes pagastā, Līvānu novadā.

3. Zemes gabala kadastra apzīmējums un kopējā platība (m²) 7666-010-0569, kopējā platība – 0,2 ha

4. Zemes gabala īpašnieks Līvānu novada dome, reģistrācijas nr. 90000065595, Rīgas iela 77,
(fiziskas personas vārds, uzvārds, personas kods,

Līvāni, LV-5316, tālr.: 65307250, fakss: 65307255

adrese un tālruņa numurs vai juridiskas personas nosaukums,

reģistrācijas numurs, juridiskā adrese un tālruņa numurs)

5. Zemes lietotājs Līvānu novada dome, reģistrācijas nr. 90000065595, Rīgas iela 77, Līvāni,
(fiziskas personas vārds, uzvārds, personas kods,

LV-5316, tālr.: 65307250, fakss: 65307255

adrese un tālruņa numurs vai juridiskas personas nosaukums,

reģistrācijas numurs, juridiskā adrese un tālruņa numurs)

6. Pilnvarotā persona (projekta vadītājs) _____

(fiziskas personas vārds, uzvārds, personas kods,

adrese un tālruņa numurs vai juridiskas personas nosaukums

reģistrācijas numurs, juridiskā adrese un tālruņa numurs)

Pielikumā iesniegtie dokumenti (atbilstoši situācijai):

- ☐ situācijas plāns uz _____ lapām;
- ☐ pasūtītāja pilnvara (ja iesniegumu iesniedz pilnvarota persona);
- ☐ īpašuma/lietošanas tiesību apliecinājoši dokumenti;
- ☐ spēkā esoši inženierkomunikāciju pārvaldītāja izsniegtie tehniskie noteikumi;

Reģistrēts

LĪVĀNU BŪVVALDĒ

20 11 gada 1. septembrī
ar Nr. Buv/2-1/11/89

☐ vēlamais trases izvietojums*;

☐ topogrāfiskais plāns M 1:500 vai M 1:250 (var tikt iesniegts būvvaldē pēc topogrāfiskā plāna izstrādes inženierkomunikāciju izvietojuma precizēšanai atbilstoši vietējās pašvaldības saistošajiem noteikumiem vai citiem Latvijas Republikas normatīvajiem aktiem, saskaņojot ar iesaistītajām trešajām personām). Topogrāfiskā plāna derīguma termiņš - 1 (viens) gads*.

Būvniecības ierosinātājs

Aivars Smelcers

(paraksts** un tā atšifrējums)

Aizpilda būvvalde

7. Vietējās pašvaldības teritorijas plānojuma vai detālplānojuma spēkā stāšanās datums

2009. gada 24. septabris

8. Plānošanas un arhitektūras uzdevuma/būves nojaukšanas uzdevuma numurs un izdošanas datums

Nr. 2-4/11/76 (26.09.2011)

Piezīmes.

1. * Aizpilda attiecībā uz inženierkomunikāciju būvēm.

2. ** Dokumenta rekvizītu "paraksts" neaizpilda, ja elektroniskais dokuments ir sagatavots atbilstoši normatīvajiem aktiem par elektronisko dokumentu noformēšanu.



LATVIJAS REPUBLIKA
LĪVĀNU NOVADA DOME

Reģistrācijas Nr.90000065595, Rīgas iela 77, Līvāni, LV-5316, tālr. 65307250, fakss 65307255

**Līvānu novada domes
sēdes protokols**

LĪVĀNOS

IZRAKSTS

2008. gada 25. septembrī

Nr.12-28

28. Par pašvaldībai piekrītošās zemes noteikšanu ceļu uzturēšanai.

Izvērtējot zemes gabalus, kas atrodas Līvānu novada Turku pagasta teritorijā un Rožupes pagasta teritorijā, uz kuriem atrodas pašvaldības nozīmes ceļi (ielas), kas tiek uzturēti par pašvaldības budžeta līdzekļiem, un saskaņā ar Ministru kabineta 2008.gada 17.jūnija noteikumu Nr.453 „Kārtība, kādā nosaka valstij un pašvaldībām piekrītošo lauku apvidu zemi, kura turpmāk izmantojama zemes reformas pabeigšanai, kā arī valstij un pašvaldībām piederošo un piekrītošo zemi” 5. punktu un pamatojoties uz likuma „Par valsts un pašvaldību zemes īpašuma tiesībām un to nostiprināšanu zemesgrāmatās” 3.panta otro daļu un likuma „Par pašvaldībām” 15. panta pirmās daļas 2. punktu, kas nosaka, ka viena no pašvaldības autonomajām funkcijām ir gādāt par savas administratīvās teritorijas labiekārtošanu un sanitāro tīrību (ielu, ceļu un laukumu būvniecība, rekonstruēšana un uzturēšana); un 21.pantu, Līvānu novada dome atklāti balsojot deputātiem V. Anspakam, V. Caunei, I. Kalvānei, A. Mamikonjanam, A. Smelceram, L. Troškovam, A. Usānei, A. Vaivodam „par”, „pret” – nav, „atturas” - nav

NOLEMJ:

1. Atzīt, ka zemes gabali, uz kuriem atrodas Līvānu novada pašvaldības ceļi un ielas Līvānu novada Turku pagastā, ir Līvānu novada pašvaldībai piekrītošā zeme:

- 1.1. pašvaldības ceļš Stiklēri-Vilkāji-Klaudziņas 2,6 ha platībā ar kadastra nr. 7686- 001- 0156,
- 1.2. pašvaldības ceļš Grugules-Rijasvecumi 1,8 ha platībā ar kadastra nr. 7686- 001- 0229,
- 1.3. pašvaldības ceļš Vidsala-Vuškārneki 2,3 ha platībā ar kadastra nr. 7686- 001- 0230,
- 1.4. pašvaldības ceļš uz Gruguļu kapsētu 0,7 ha platībā ar kadastra nr. 7686- 001- 0231,
- 1.5. pašvaldības ceļš uz Saliešu kapsētu 0,3 ha platībā ar kadastra nr. 7686- 001- 0232,
- 1.6. pašvaldības ceļš Grugules-Vuškārneki 2,0 ha platībā ar kadastra nr. 7686- 001- 0233,
- 1.7. pašvaldības ceļš Turki-Vanagsils 4,6 ha platībā ar kadastra nr. 7686- 003- 0203,
- 1.8. pašvaldības ceļš Beirupurvs-Ilgasala 3,4 ha platībā ar kadastra nr. 7686- 003- 0277,
- 1.9. pašvaldības ceļš Beirupurvs -Liepsala 0,9 ha platībā ar kadastra nr. 7686- 003- 0278,

1.10. pašvaldības ceļš uz dasudzdzīvokļu māju Nereta 0,4 ha platībā ar kadastra nr. 7686- 003- 0279

1.11. pašvaldības ceļš uz viengimeņu dzīvojamām mājām Turkos 0,4 ha platībā ar kadastra nr. 7686- 003- 0280,

1.12. pašvaldības ceļš Vidsala-Vuškārnieki 0,24 ha platībā ar kadastra nr. 7686- 003- 0281,

1.13. pašvaldības ceļš Turki-Vanagsils 0,2 ha platībā ar kadastra nr. 7686- 003- 0288,

1.14. pašvaldības ceļš Turki-Vanagsils 0,8 ha platībā ar kadastra nr. 7686- 003- 0289,

1.15. pašvaldības ceļš uz Vecēļu sādžu 0,8 ha platībā ar kadastra nr. 7686- 004- 0116,

1.16. pašvaldības ceļš Tilta Geduši-Dabari 0,9 ha platībā ar kadastra nr. 7686- 004- 0244,

1.17. pašvaldības ceļš uz Dabaru medpunktu 0,2 ha platībā ar kadastra nr. 7686- 004- 0245,

1.18. pašvaldības ceļš Cūkuļi-Dobrāna 2,7 ha platībā ar kadastra nr. 7686- 005- 0070,

1.19. pašvaldības ceļš Cūkuļi-Silavas-Robežnieki 3,6 ha platībā ar kadastra nr. 7686- 005- 0226,

1.20. pašvaldības ceļš ap Silavu ezeru 0,7 ha platībā ar kadastra nr. 7686- 005- 0227,

1.21. pašvaldības ceļš pirms Silavu ezera 0,8 ha platībā ar kadastra nr. 7686- 005- 0228,

1.22. pašvaldības ceļš Gaiņi-Robežnieki 5,0 ha platībā ar kadastra nr. 7686- 006- 0392,

1.23. pašvaldības ceļš Zundāni-Kalnapurvs 2,0 ha platībā ar kadastra nr. 7686- 006- 0395,

1.24. pašvaldības ceļš Zundāni-GarāsPriedes 1,3 ha platībā ar kadastra nr. 7686- 006- 0396,

1.25. pašvaldības ceļš Ārsmenieki-Smelcēja 1,3 ha platībā ar kadastra nr. 7686- 006- 0397,

1.26. pašvaldības ceļš Smelcēja-Luksti 1,7 ha platībā ar kadastra nr. 7686- 006- 0398,

1.27. pašvaldības ceļš Kalnapurvs-Žogi 1,0 ha platībā ar kadastra nr. 7686- 006- 0399,

1.28. pašvaldības ceļš Zundāni-Kāršenieki 1,4 ha platībā ar kadastra nr. 7686- 006- 0400,

1.29. pašvaldības ceļš uz Gaiņu kapsētu 0,3 ha platībā ar kadastra nr. 7686- 006- 0401,

1.30. pašvaldības ceļš Līvāni-Aizpurieši-Silasprogi 4,5 ha platībā ar kadastra nr. 7686- 007- 0478,

1.31. pašvaldības ceļš Daukstes-Silasprogi 1,6 ha platībā ar kadastra nr. 7686- 007- 0685,

1.32. pašvaldības ceļš Aizpurieši-Jaunsilavas 1,0ha platībā ar kadastra nr. 7686- 007- 0686,

1.33. pašvaldības ceļš Silasprogi-valsts mežs 0,3 ha platībā ar kadastra nr. 7686- 007- 0687,

1.34. pašvaldības ceļš Daukstes-Cūkuļi 0,4 ha platībā ar kadastra nr. 7686- 007- 0688,

- 1.35. pašvaldības ceļš uz Veiguru kapsētu 0,1 ha platībā ar kadastra nr. 7686- 007-0689,
 - 1.36. pašvaldības ceļš Veiguri-Cūkuļi 0,15 ha platībā ar kadastra nr. 7686- 007-0690,
 - 1.37. Bērzu iela 0,3 ha platībā ar kadastra nr. 7686- 007- 0691,
 - 1.38. Jaunatnes iela 0,18 ha platībā ar kadastra nr. 7686- 007- 0692,
 - 1.39. Turku iela 0,13 ha platībā ar kadastra nr. 7686- 007- 0693,
 - 1.40. Rožupes iela 0,13 ha platībā ar kadastra nr. 7686- 007- 0694,
 - 1.41. pašvaldības ceļš Jaunāmuiža 0,12 ha platībā ar kadastra nr. 7686- 007-0695,
 - 1.42. pašvaldības ceļš uz Līvānu attīrīšanas iekārtām 0,35 ha platībā ar kadastra nr. 7686- 007-0696,
 - 1.43. Kalnu iela gar Līvānu ezeru 0,13 ha platībā ar kadastra nr. 7686- 007-0697,
 - 1.44. pašvaldības ceļš no Kalnu ielas uz Līvānu attīrīšanas iekārtām 0,15 ha platībā ar kadastra nr. 7686- 007-0698,
 - 1.45. pašvaldības ceļš Aizpurieši-Jaunsilava 0,40 ha platībā ar kadastra nr. 7686-007-0811,
 - 1.46. pašvaldības ceļš Līvāni-Aizpurieši-Silasprōgi 1,3 ha platībā ar kadastra nr. 7686- 007-0812,
2. Atzīt, ka zemes gabali, uz kuriem atrodas Līvānu novada pašvaldības ceļi un ielas Līvānu novada Rožupes pagastā, ir Līvānu novada pašvaldībai piekritošā zeme:
- 2.1. pašvaldības ceļš Stikāni-Skrebeļi 0,7 ha platībā ar kadastra nr. 7666- 001-0149, *peļķu maija - kapi*
 - 2.2. pašvaldības ceļš serviss-Kūdras-fabrika 0,2 ha platībā ar kadastra nr. 7686-001- 0151,
 - 2.3. pašvaldības ceļš Stikāni-Skrebeļi 3,4 ha platībā ar kadastra nr. 7686- 001-0167,
 - 2.4. pašvaldības ceļš Mežancāni-Sūkņu stacija 3,6 ha platībā ar kadastra nr. 7666-002- 0124,
 - 2.5. pašvaldības ceļš Mežancāni-Skrūzmaņi 2,6 ha platībā ar kadastra nr. 7666-002- 0232,
 - 2.6. pašvaldības ceļš Kivlenieki-Budencova 0,16 ha platībā ar kadastra nr. 7666-003- 0133,
 - 2.7. pašvaldības ceļš Cielauka-sūkņu stacija 2,0 ha platībā ar kadastra nr. 7666-003- 0134, *apdzīvotā*
 - 2.8. pašvaldības ceļš Tomiņi-sūkņu stacija 4,0 ha platībā ar kadastra nr. 7666- 003-0136, *Peivelišķi*
 - 2.9. pašvaldības ceļš Peivelišķi-Puduļu kapi 0,1 ha platībā ar kadastra nr. 7666-003- 0148,
 - 2.10. pašvaldības ceļš Mālnieki -Liepnieki 0,5 ha platībā ar kadastra nr. 7666-004- 0016, *Mālnieki*
 - 2.11. pašvaldības ceļš Mālnieki -Liepnieki 0,6 ha platībā ar kadastra nr. 7666-005- 0103, *Mālnieki*
 - 2.12. pašvaldības ceļš uz Mālnieku-kapiem 0,6 ha platībā ar kadastra nr. 7666-005- 0104, *Mālnieki - kapi*
 - 2.13. pašvaldības ceļš Mālnieki -Sprogi 0,4 ha platībā ar kadastra nr. 7666- 005-0105, *Mālnieki*
 - 2.14. pašvaldības ceļš Medņu kalns-Lojāni 2,5 ha platībā ar kadastra nr. 7666-005- 0106,
 - 2.15. pašvaldības ceļš Vecsala- Čigānsala 4,6 ha platībā ar kadastra nr. 7666- 006-0207, *Vecsala - Čigānsala*

- 2.16. pašvaldības ceļš Vecā sala-Rubiņkalns 2,9 ha platībā ar kadastra nr. 7666-006-0208,
- 2.17. pašvaldības ceļš Rubiņkalns-Skroderi 1,7 ha platībā ar kadastra nr. 7666-006-0209,
- 2.18. pašvaldības ceļš Druvas-Rusiņi 1,4 ha platībā ar kadastra nr. 7666-006-0210,
- 2.19. pašvaldības ceļš Peivelišķi-Puduļu kapi 1.0 ha platībā ar kadastra nr. 7666-006-0211,
- 2.20. pašvaldības ceļš *Podusala-Skroderi-Paduļi* Rubani-Podusala 0,9 ha platībā ar kadastra nr. 7666-006-0212,
- 2.21. pašvaldības ceļš Pētermuiža-Kūkas 0,7 ha platībā ar kadastra nr. 7666-008-0241,
- 2.22. pašvaldības ceļš *Dubnas* Pētermuiža-Jaudzemi 0,4 ha platībā ar kadastra nr. 7666-008-0242,
- 2.23. pašvaldības ceļš *Lietaveni* Jaudzemi-Lielojuri 1,2 ha platībā ar kadastra nr. 7666-008-0243,
- 2.24. pašvaldības ceļš Kalvāni 1,1 ha platībā ar kadastra nr. 7666-008-0244,
- 2.25. pašvaldības ceļš Drēņi 0,4 ha platībā ar kadastra nr. 7666-008-0245, *Brūklis-Drēņi*
- 2.26. pašvaldības ceļš veterinārais iecirknis-Lielojuri 2,6 ha platībā ar kadastra nr. 7666-008-0246, *Drēņi-Pēteris-Lietaveni-Jaudzemi, Vil. 4 kad. nr.*
- 2.27. pašvaldības ceļš Jaudzemi-Līvāni 1,0 ha platībā ar kadastra nr. 7666-008-0248,
- 2.28. pašvaldības ceļš *Pētermuiža-Līvānu pils* serviss-Kūdras fabrika 1,1 ha platībā ar kadastra nr. 7666-008-0249,
- 2.29. *Drēņi-Kalvāni-Lietaveni-Paduļi* Krasta iela 0,3 ha platībā ar kadastra nr. 7666-008-0271,
- 2.30. pašvaldības ceļš veterinārais iecirknis-Lielojuri 0,3 ha platībā ar kadastra nr. 7666-008-0275, *Drēņi-Kalvāni-Lietaveni-Paduļi*
- 2.31. pašvaldības ceļš veterinārais iecirknis-Lielojuri 1,6 ha platībā ar kadastra nr. 7666-008-0276, *Drēņi-Kalvāni-Lietaveni-Paduļi*
- 2.32. pašvaldības ceļš Jaudzemi 0,8 ha platībā ar kadastra nr. 7666-008-0277,
- 2.33. pašvaldības ceļš Drēņi-Kokzāgētava 0,1 ha platībā ar kadastra nr. 7666-008-0278,
- 2.34. pašvaldības ceļš Pētermuiža-Kūkas 0,9 ha platībā ar kadastra nr. 7666-009-0158,
- 2.35. pašvaldības ceļš Kūkas-Jaujas 1,0 ha platībā ar kadastra nr. 7666-009-0162,
- 2.36. pašvaldības ceļš Muktupāveli-Rušenieki 2,8 ha platībā ar kadastra nr. 7666-009-0447, *Laivacumu-Jaunbirzaki*
- 2.37. pašvaldības ceļš Laivacumu-Jaunbirzaki 1,8 ha platībā ar kadastra nr. 7666-009-0448,
- 2.38. pašvaldības ceļš Kūkas-Jaujas 1,3 ha platībā ar kadastra nr. 7666-009-0451,
- 2.39. pašvaldības ceļš Kūkusiliņi-Gusevi 3,0 ha platībā ar kadastra nr. 7666-009-0453, *Jaujas-Kūkusiliņi*
- 2.40. pašvaldības ceļš Mucenieki 0,3 ha platībā ar kadastra nr. 7666-009-0455,
- 2.41. pašvaldības ceļš Muktupāveli-Čigānica 0,5 ha platībā ar kadastra nr. 7666-009-0456, *Muktupāveli-Čigānica*
- 2.42. pašvaldības ceļš Muktupāveli-vasarnīcas 0,4 ha platībā ar kadastra nr. 7666-009-0461,
- 2.43. pašvaldības ceļš *Rodupe* skola-Rušenieki 0,6 ha platībā ar kadastra nr. 7666-009-0462,
- 2.44. pašvaldības ceļš Dzirkāli-Krastmaļi 0,4 ha platībā ar kadastra nr. 7666-009-0587,

- 2.45. pašvaldības ceļš Jaujas-Birzāki 0,1 ha platībā ar kadastra nr. 7666- 009-0601, ✓
2.46. pašvaldības ceļš skola-Rušenieki 0,9 ha platībā ar kadastra nr. 7666- 010-0501, ✓
2.47. pašvaldības ceļš Vecā sala-Rubiņkalns 2,4 ha platībā ar kadastra nr. 7666-010-0502, ✓
2.48. pašvaldības ceļš Rubani-Podusala 1,9 ha platībā ar kadastra nr. 7666- 010-0503, ✓
2.49. pašvaldības ceļš Gulbinski 0,1 ha platībā ar kadastra nr. 7666-010-0504, ✓
2.50. pašvaldības ceļš Gulbinski 0,1 ha platībā ar kadastra nr. 7666- 010- 0505, ✓
2.51. pašvaldības ceļš Rožupe-Babri-Gulbinski 0,8 ha platībā ar kadastra nr. 7666-010- 0506, ✓
2.52. pašvaldības ceļš Rožupe-Babri-Gulbinski 1,2 ha platībā ar kadastra nr. 7666-010- 0507, ✓
2.53. pašvaldības ceļš Rožupe-Vilmenieši 2,5 ha platībā ar kadastra nr. 7666- 010-0508, ✓
2.54. pašvaldības ceļš Rusinova 0,5 ha platībā ar kadastra nr. 7666- 010- 0510, ✓
2.55. pašvaldības ceļš Rusinova 0,4 ha platībā ar kadastra nr. 7666- 010- 0511, ✓
2.56. pašvaldības ceļš Rožupe 0,2 ha platībā ar kadastra nr. 7666- 010- 0513, ✓
2.57. pašvaldības ceļš Rusinova-Zvirbuļovkas kapi 0,2 ha platībā ar kadastra nr. 7666- 010- 0567, ✓
2.58. Bērzu iela 0,6 ha platībā ar kadastra nr. 7666- 010- 0568, ✓
2.59. Dārzu iela 0,2 ha platībā ar kadastra nr. 7666- 010- 0569, ✓
2.60. Liepu iela 0,6 ha platībā ar kadastra nr. 7666- 010- 0570, ✓
2.61. Parka iela 0,2 ha platībā ar kadastra nr. 7666- 010- 0571, ✓
2.62. Skolas iela 1,2 ha platībā ar kadastra nr. 7666- 010- 0572, ✓
2.63. Upes iela 0,4 ha platībā ar kadastra nr. 7666- 010- 0573, ✓
2.64. Draudzības laukums 0,2 ha platībā ar kadastra nr. 7666- 010- 0574, ✓
2.65. pašvaldības ceļš Rožupe 0,2 ha platībā ar kadastra nr. 7666- 010- 0583, ✓
2.66. pašvaldības ceļš Lāčpils-Jaunbirzāki 1,5 ha platībā ar kadastra nr. 7666-011- 0182, ✓
2.67. pašvaldības ceļš Pētermuiža 0,3 ha platībā ar kadastra nr. 7666- 008- 0267, ✓
2.68. pašvaldības ceļš Lāčkāji – Stikāni 0,2 ha platībā ar kadastra numuru 7666 – 001 – 0169. ✓

3. Noteikt, ka šī lēmuma 1. un 2. punktā norādīto zemes gabalu platība var tikt precizēta pēc uzmērīšanas dabā.

4. Noteikt, ka atbildīgais darbinieks par lēmuma izpildi ir Līvānu novada domes zemes ierīcības inženieris Miķelis BALTMANIS.

5. Lēmumu var pārsūdzēt Administratīvajā rajona tiesā Antonijas ielā nr. 6, Rīgā, LV-1010 viena mēneša laikā no tā spēkā stāšanās dienas.

Sēdes vadītājs
Protokoliste

/paraksts/
/paraksts/

A. Vaivods
I. Raubiška

IZRAKSTS PAREIZS

Līvānu novada domes
personāla vadības un
administratīvās daļas vadītāja
Līvānos, 2008-10-01



I. Raubiška

VZD Latgales reģionālās nodalās vadītājs

(vārds, uzvārds) Līze

09/11/2010

lesniegums pašvaldības ielu reģistrācijai

APSTIPRINU

~~Līvānu novada domes priekšsēdētājs~~

23.11.2010

(vārds, uzvārds)

Līvānu novada Rožupes pagasta ielu saraksts

[illegible]

4cr

1	2	3	4	5,000	6	7	8	9	10	11	12	13	14	15
	ielas kopā :			2,390	9210									
	t.skaitā: melnais			1,720	6590									
	grants			0,260	1320									
	bez seguma			0,410	1300									

Datums 27.09.2010

Sagatavoja

Līvānu novada domes
Transporta tīkla inženieris

J. Liepa



(amats, vārds, uzvārds un paraksts)

Datums

Reģistrēja

(akciju sabiedrības "Latvijas Valsts ceļi" Preļu nodaļas vadītāja vārds, uzvārds un paraksts)

VAS «Latvijas Valsts ceļi»
Latgales reģiona Preļu nodaļas

vadītājs R. Grīķis
2011. g. 
2011. g. 

Vladimirs Mjadjuha

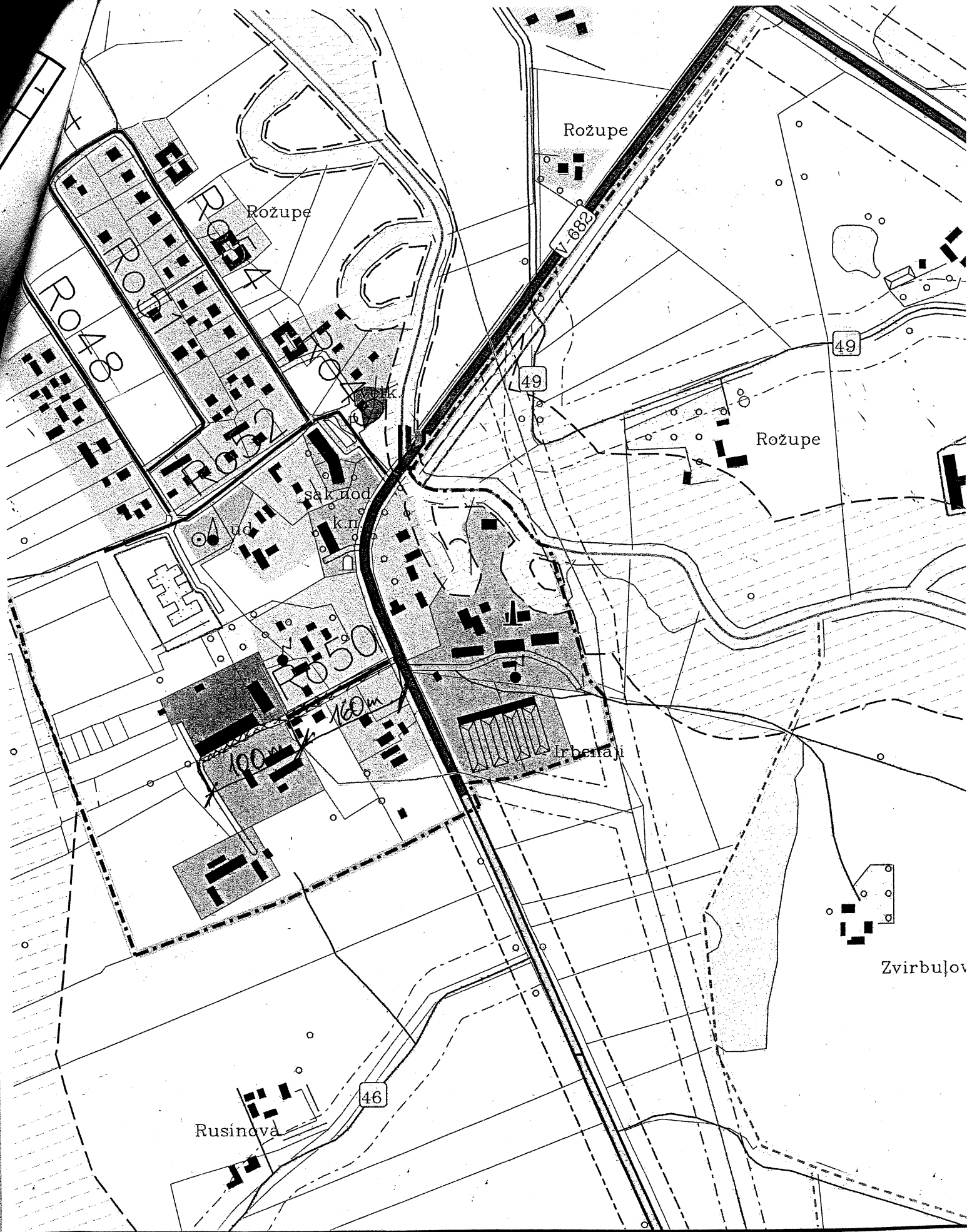

646 000

SITUĀCIJAS PLĀNS
DARZU IELAS REKONSTRUKCIJA

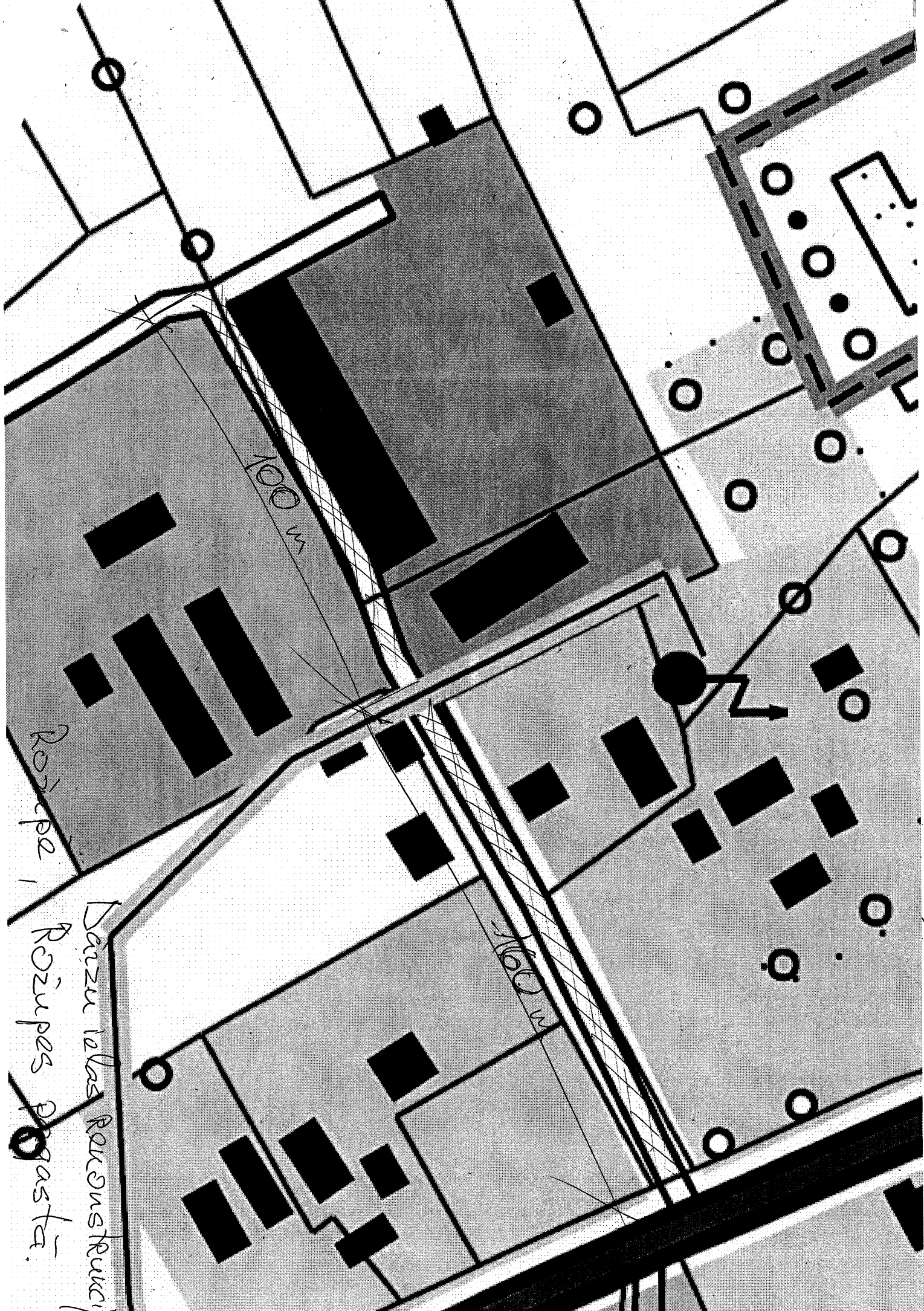

100 m

120 m

Dārzu ielas rekonstrukcija
Rožupes ielā