LĪVĀNU NOVADA TERITORIJAS PLĀNOJUMS

LĪVĀNU NOVADA VIENOTAIS CEĻU UN IELU TĪKLS

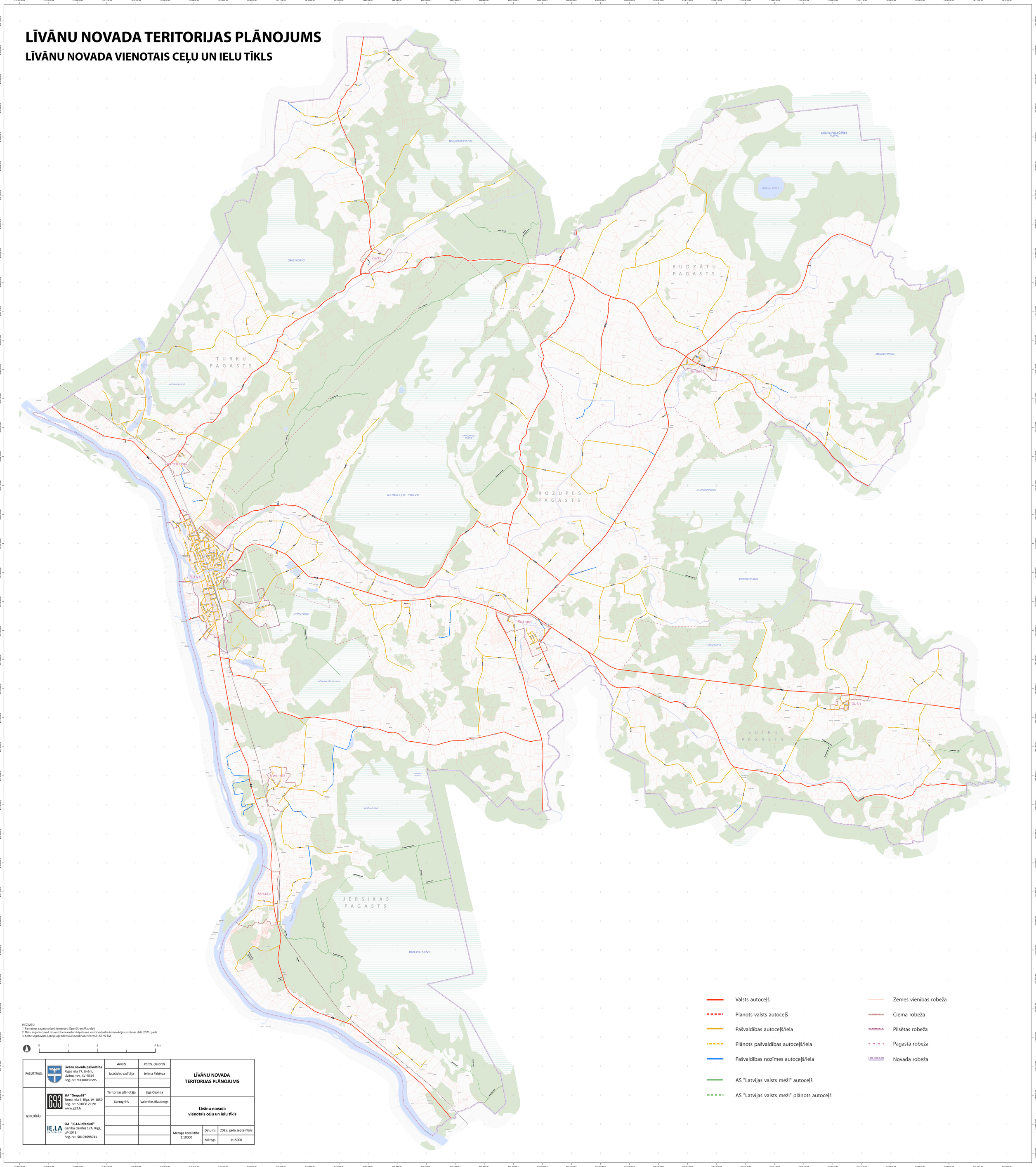

PIEZĪMES:
1. Pamatnes sagatavošanā izmantoti OpenStreetMap dati
2. Datu sagatavošanā izmantota nekustamā īpašuma valsts kadastra informācijas sistēmas dati, 2025. gads
3. Karte sagatavota Latvijas ģeodēziskā koordinātu sistēmā LKS-92 TM

		Amats	Vārds, Uzvārds		
PASŪTĪTĀJS:	**Līvānu novada pašvaldība** Rīgas iela 77, Līvāni, Līvānu nov., LV -5316 Reģ. nr.: 90000065595	Izstrādes vadītāja	Jeļena Pabērza	**LĪVĀNU NOVADA TERITORIJAS PLĀNOJUMS**	
IZPILDĪTĀJI:	**SIA "Grupa93"** Torņa iela 4, Rīga, LV-1050 Reģ. nr.: 50103129191 www.g93.lv	Teritorijas plānotāja	Līga Ozoliņa		
		Kartogrāfs	Valentīns Blaubergs	**Līvānu novada vienotais ceļu un ielu tīkls**	
	SIA "IE.LA inženieri" Ganību dambis 17A, Rīga, LV-1045 Reģ. nr.: 50103698041			Mēroga noteiktība 1:10000	Datums: 2025. gada septembris Mērogs: 1:15000