LĪVĀNU NOVADA TERITORIJAS PLĀNOJUMS 2012. - 2024. GADAM. GALĪGĀ REDAKCIJA

ESOŠĀ IZMANTOŠANA

1. LAPA

Kartes lapu izvietojums

1. lapa

2. lapa

MĒROGS 1 : 25 000

1 cm kartē atbilst 250 metriem apvidū

250 m 0 500 m 1 km 2 km

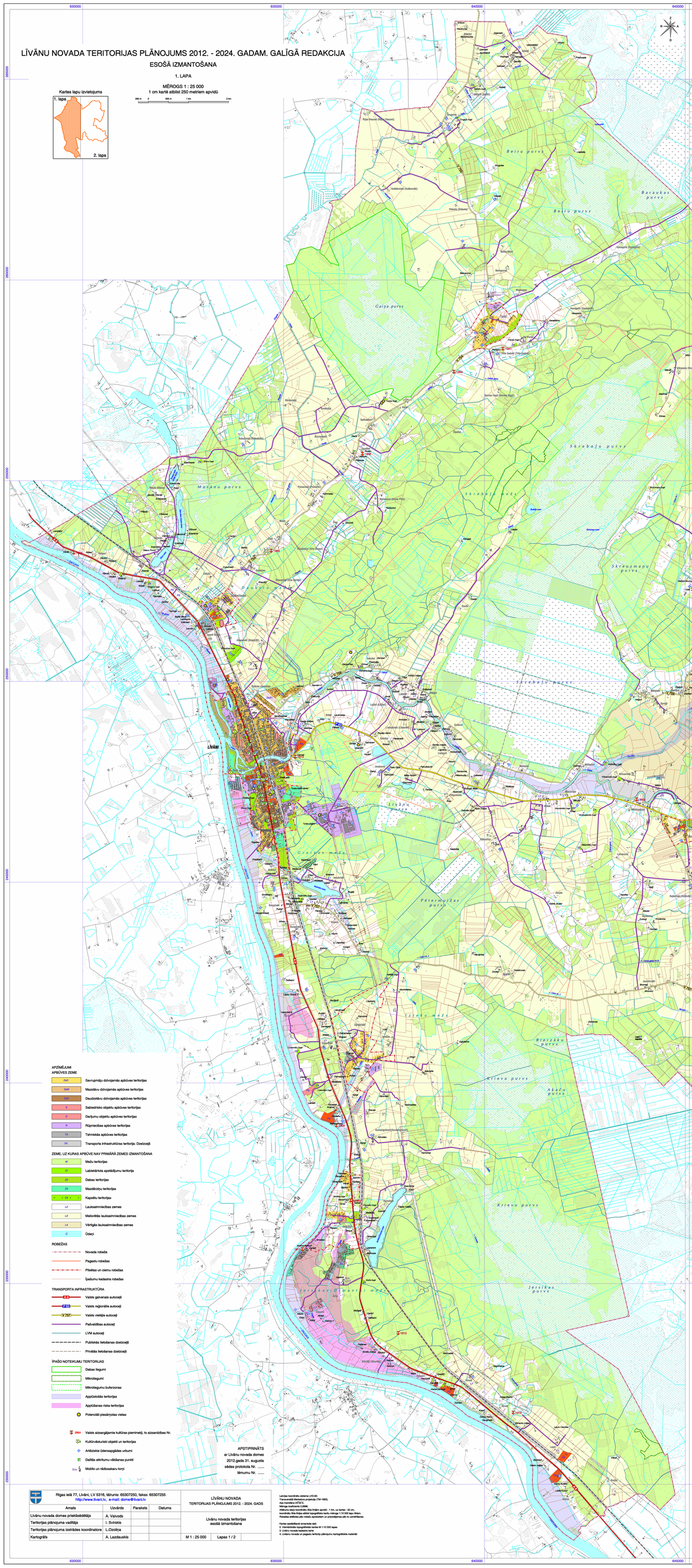

LĪVĀNU NOVADA TERITORIJAS PLĀNOJUMS 2012. - 2024. GADAM. GALĪGĀ REDAKCIJA

ESOŠĀ IZMANTOŠANA

2. LAPA

Kartes lapu izvietojums

1. lapa

2. lapa

MĒROGS 1 : 25 000

1 cm kartē atbilst 250 metriem apvidū

250 m 0 500 m 1 km 2 km

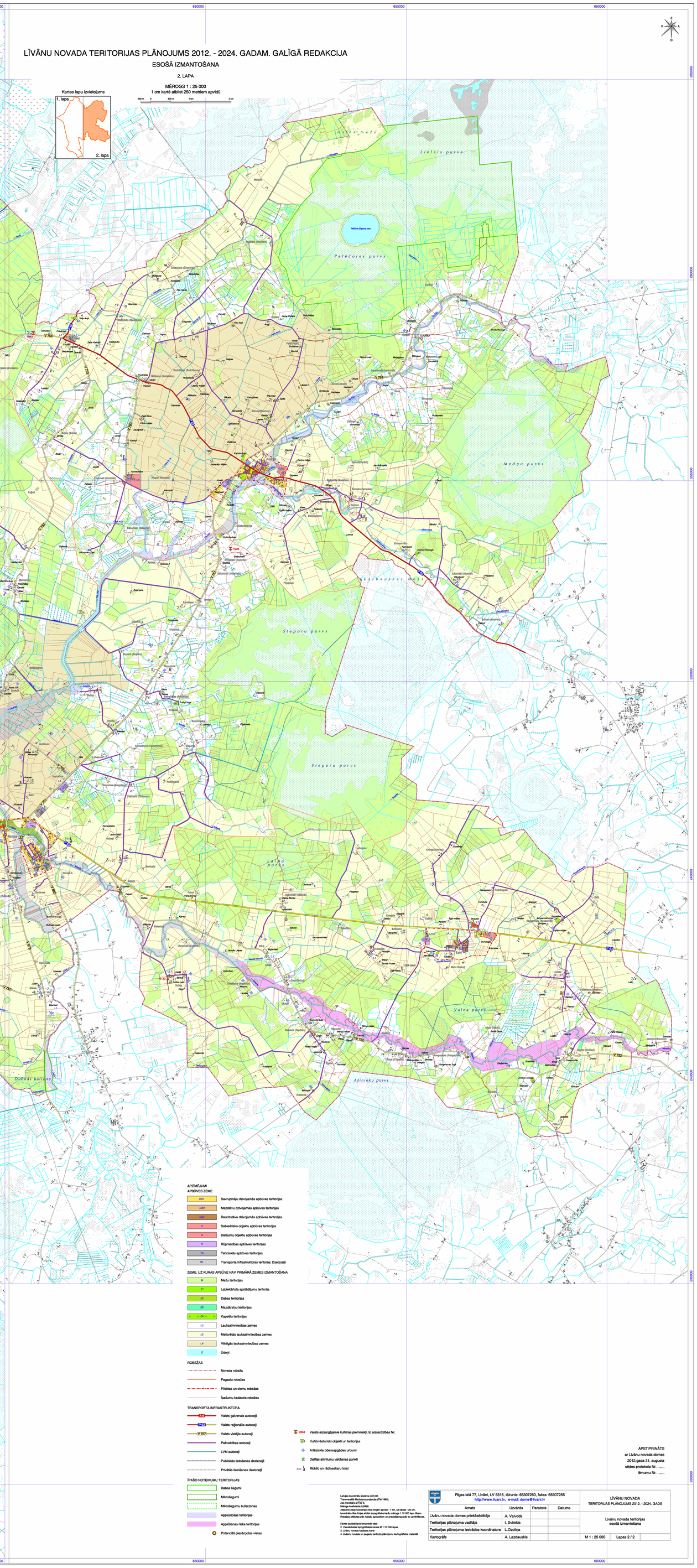

APZĪMĒJUMI

APBŪVES ZEME

- DzD Savrupmāju dzīvojamās apbūves teritorijas
- DzM Mazstāvu dzīvojamās apbūves teritorijas
- DzD2 Daudzstāvu dzīvojamās apbūves teritorijas
- S Sabiedrisko objektu apbūves teritorijas
- D Darījumu objektu apbūves teritorijas
- R Rūpniecības apbūves teritorijas
- TA Tehniskās apbūves teritorijas
- TR Transporta infrastruktūras teritorija: Dzelzceļš

ZEME, UZ KURAS APBŪVE NAV PRIMĀRĀ ZEMES IZMANTOŠANA

- M Mežu teritorijas
- ZT Labiekārtota apstādījumu teritorija
- ZE Dabas teritorijas
- ZS Mazdārziņu teritorijas
- Kapsētu teritorijas
- LZ Lauksaimniecības zemes
- LZ Meliorētās lauksaimniecības zemes
- LX Vērtīgās lauksaimniecības zemes
- Ū Ūdeņi

ROBEŽAS

- Novada robeža
- Pagastu robežas
- Pilsētas un ciemu robežas
- Īpašumu kadastra robežas

TRANSPORTA INFRASTRUKTŪRA

- A 6 Valsts galvenais autoceļš
- P 33 Valsts reģionālie autoceļi
- V 757 Valsts vietējie autoceļi
- Pašvaldības autoceļi
- LVM autoceļi
- Publiskās lietošanas dzelzceļš
- Privātās lietošanas dzelzceļš

ĪPAŠO NOTEIKUMU TERITORIJAS

- Dabas liegumi
- Mikroliegumi
- Mikroliegumu buferzonas
- Applūstošās teritorijas
- Applūšanas riska teritorijas
- Potenciāli piesārņotas vietas

- 2864 Valsts aizsargājamie kultūras pieminekļi, to aizsardzības Nr.
- Kultūrvēsturiski objekti un teritorijas
- Arteziskie ūdensapgādes urbumi
- Dažādās atkritumu vāšanas punkti
- Bīsa Mobilo un rādiosakaru torņi

APSTIPRINĀTS
ar Līvānu novada domes
2012.gada 31. augusta
sēdes protokola Nr. .....
lēmumu Nr. .....

Rigas ieelā 77, Līvāni, LV 5316, tālrunis: 65307250, fakss: 65307255
http://www.livani.lv, e-mail: dome@livani.lv

Amats	Uzvārds	Paraksts	Datums
Līvānu novada domes priekšsēdētājs	A. Vaivods		
Teritorijas plānojuma vadītāja	I. Sviņķis		
Teritorijas plānojuma izstrādes koordinatore	L.Ozoliņa		
Kartogrāfs	A. Lazdauskis		

LĪVĀNU NOVADA
TERITORIJAS PLĀNOJUMS 2012. - 2024. GADS

Līvānu novada teritorijas esošā izmantošana

M 1 : 25 000 Lapas 1 / 2

Latvijas koordinātu sistema LKS-92.
Transverzālā Merkatora projekcija (TM-1992).
Augstumi Latvijas 1964 (LH64).
Mērogs koeficients 0,9996.
Attēluma slanī koordinātu tīkls līnijām aptuvēji - 1 km, uz kartes - 20 cm,
koordinātu tīkls līnijas atbilst topogrāfiskās karšu mērogu 1:10 000 lapu līkām.
Robežas attēlotas pēc robežu aprakstiem un precizējamas pēc to uzmērīšanas.

Kartes sastādīšanā izmantotie dati:
1. Vienādlīdzīla topogrāfiskās karšes M 1:10 000 lapas
2. Līvānu novada kadastra karte
4. Līvānu novada un pagasta teritoriju plānojumu kartogrāfiskie materiāli

APZĪMĒJUMI

APBŪVES ZEME

- DzD Savrupmāju dzīvojamās apbūves teritorijas
- DzM Mazstāvu dzīvojamās apbūves teritorijas
- DzD2 Daudzstāvu dzīvojamās apbūves teritorijas
- S Sabiedrisko objektu apbūves teritorijas
- D Darījumu objektu apbūves teritorijas
- R Rūpniecības apbūves teritorijas
- TA Tehniskās apbūves teritorijas
- TR Transporta infrastruktūras teritorija: Dzelzceļš

ZEME, UZ KURAS APBŪVE NAV PRIMĀRĀ ZEMES IZMANTOŠANA

- M Mežu teritorijas
- ZT Labiekārtota apstādījumu teritorija
- ZE Dabas teritorijas
- ZS Mazdārziņu teritorijas
- Kapsētu teritorijas
- LZ Lauksaimniecības zemes
- LZ Meliorētās lauksaimniecības zemes
- LX Vērtīgās lauksaimniecības zemes
- Ū Ūdeņi

ROBEŽAS

- Novada robeža
- Pagastu robežas
- Pilsētas un ciemu robežas
- Īpašumu kadastra robežas

TRANSPORTA INFRASTRUKTŪRA

- A 6 Valsts galvenais autoceļš
- P 33 Valsts reģionālie autoceļi
- V 757 Valsts vietējie autoceļi
- Pašvaldības autoceļi
- LVM autoceļi
- Publiskās lietošanas dzelzceļš
- Privātās lietošanas dzelzceļš

ĪPAŠO NOTEIKUMU TERITORIJAS

- Dabas liegumi
- Mikroliegumi
- Mikroliegumu buferzonas
- Applūstošās teritorijas
- Applūšanas riska teritorijas
- Potenciāli piesārņotas vietas

- 2864 Valsts aizsargājamie kultūras pieminekļi, to aizsardzības Nr.
- Kultūrvēsturiski objekti un teritorijas
- Arteziskie ūdensapgādes urbumi
- Dažādās atkritumu vāšanas punkti
- Bīsa Mobilo un rādiosakaru torņi

APSTIPRINĀTS
ar Līvānu novada domes
2012.gada 31. augusta
sēdes protokola Nr. .....
lēmumu Nr. .....

Rigas ieelā 77, Līvāni, LV 5316, tālrunis: 65307250, fakss: 65307255
http://www.livani.lv, e-mail: dome@livani.lv

Amats	Uzvārds	Paraksts	Datums
Līvānu novada domes priekšsēdētājs	A. Vaivods		
Teritorijas plānojuma vadītāja	I. Sviņķis		
Teritorijas plānojuma izstrādes koordinatore	L.Ozoliņa		
Kartogrāfs	A. Lazdauskis		

LĪVĀNU NOVADA
TERITORIJAS PLĀNOJUMS 2012. - 2024. GADS

Līvānu novada teritorijas esošā izmantošana

M 1 : 25 000 Lapas 2 / 2

Latvijas koordinātu sistema LKS-92.
Transverzālā Merkatora projekcija (TM-1992).
Augstumi Latvijas 1964 (LH64).
Mērogs koeficients 0,9996.
Attēluma slanī koordinātu tīkls līnijām aptuvēji - 1 km, uz kartes - 20 cm,
koordinātu tīkls līnijas atbilst topogrāfiskās karšu mērogu 1:10 000 lapu līkām.
Robežas attēlotas pēc robežu aprakstiem un precizējamas pēc to uzmērīšanas.

Kartes sastādīšanā izmantotie dati:
2. Vienādlīdzīla topogrāfiskās karšes M 1:10 000 lapas
3. Līvānu novada kadastra karte
4. Līvānu novada un pagasta teritoriju plānojumu kartogrāfiskie materiāli