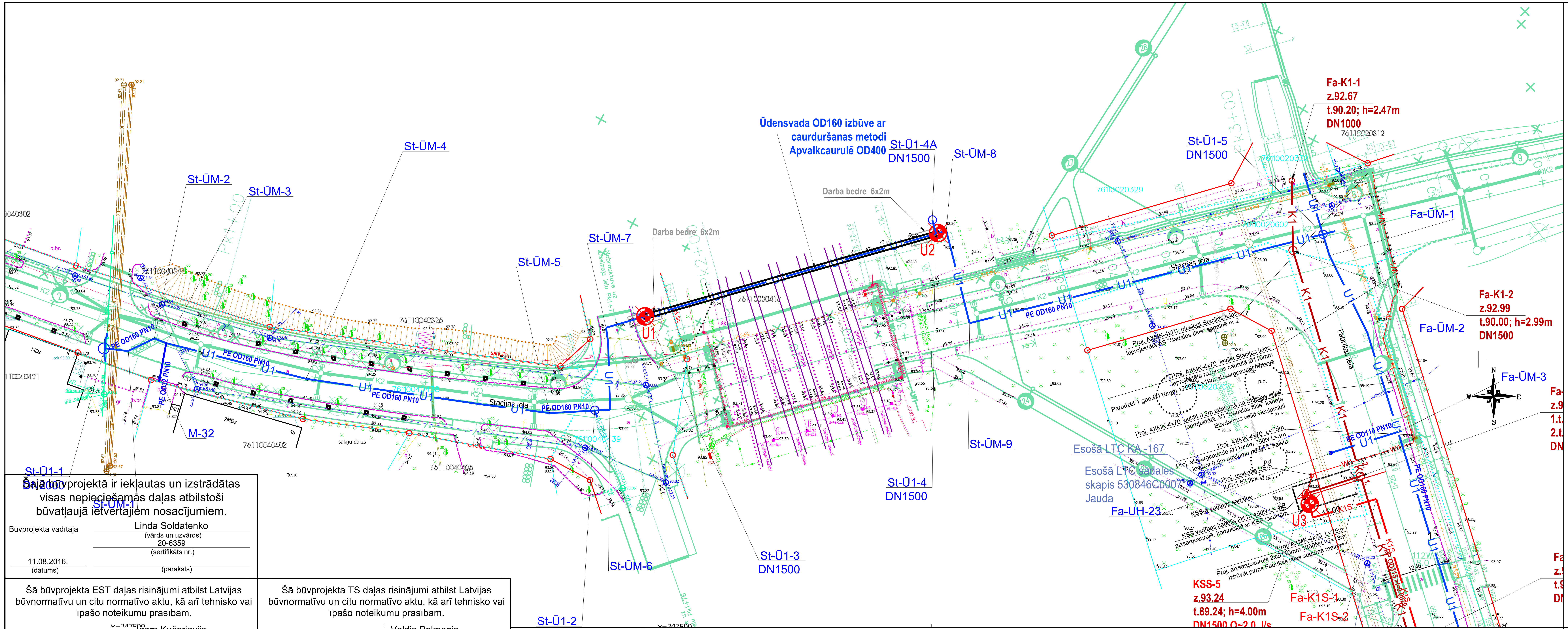

Šajā būvprojektā ir iekļautas un izstrādātas visas nepieciešamās daļas atbilstoši būvatļaujā ietvertajiem nosacījumiem.

Būvprojekta vadītāja: Linda Soldatenko (vārds un uzvārds)
20-6359 (sertifikāts nr.)
11.08.2016. (datums) (paraksts)

Šā būvprojekta EST daļas risinājumi atbilst Latvijas būvnormatīvu un citu normatīvo aktu, kā arī tehnisko vai īpašo noteikumu prasībām.

Būvprojekta daļas vadītājs: Igors Kučerjavijs (vārds un uzvārds)
3-00010 (sertifikāts nr.)
11.08.2016. (datums) (paraksts)

Šā būvprojekta TS daļas risinājumi atbilst Latvijas būvnormatīvu un citu normatīvo aktu, kā arī tehnisko vai īpašo noteikumu prasībām.

Būvprojekta daļas vadītājs: Valdis Polmanis (vārds un uzvārds)
20-7125 (sertifikāts nr.)
11.08.2016. (datums) (paraksts)

Šā būvprojekta ŪKT, LKT daļas risinājumi atbilst Latvijas būvnormatīvu un citu normatīvo aktu, kā arī tehnisko vai īpašo noteikumu prasībām.

Būvprojekta daļas vadītāja: Linda Ozola (vārds un uzvārds)
50-3613 (sertifikāts nr.)
11.08.2016. (datums) (paraksts)

Šā būvprojekta ELT daļas risinājumi atbilst Latvijas būvnormatīvu un citu normatīvo aktu, kā arī tehnisko vai īpašo noteikumu prasībām.

Būvprojekta daļas vadītājs: Pēteris Tauriņš (vārds un uzvārds)
70-1111 (sertifikāts nr.)
11.08.2016. (datums) (paraksts)

PROJEKTA APZĪMĒJUMI

- Ass līnija
- Asfaltbetona seguma mala
- Betona apmale 100x30x15cm
- Betona apmale 100x22x15cm
- Slīpā betona apmale 100x30-22x15cm
- Ietves betona apmale 100x20x8cm
- Nomales mala
- Grants seguma mala
- Drošības barjera
- Drošības barjeras enkurposms
- Gājēju barjera
- Ievalka
- Caurteka
- Nozāģējams koks
- Izmērs (m) (10.00)
- Cita būvprojekta risinājumi
- Betona tekne 100x25x50
- Projektētais grāvis / nogāze
- Lietus ūdens uztvērējs
- Demontējami objekti
- Ģeotehnisko urbumu vietas
- Projektētā siltumtrase
- Reljefa bruģis
- Nozāģējamo krūmu teritorija
- U1 - Projektētais ūdensvads
- K1S - Projektētāis kanalizācijas spiedvads
- K1 - Projektētā pašteces sadzīves kanalizācija
- LK1 - Projektētā lietus kanalizācija
- Projektētā sakaru kanalizācija
- Projektētā optisko sakaru kanalizācija
- W - Projektētais ielas apgaismojums
- W1 - Projektētais elektroapgādes abonentu kabelis
- W2 - Projektētais elektroapgādes kabelis

SAĪSINĀJUMI

TS - Trases sākums
V - Tangenšu virsotne
LS - Līknes sākums
LC - Līknes centrs
LB - Līknes beigas
TB - Trases beigas
GP - Garenprofils
AP - Augstākais punkts

PIEZĪMES

1. Visi izmēri doti metros, ja nav norādīts citādi.
2. LKS-92 koordinātu sistēma.
3. Latvijas normālo augstumu sistēma (LAS-2000,5).
4. Būvdarbu laikā ievērot visu virszemes un pazemes komunikāciju aizsardzības prasības.
5. Pazeminātās betona apmales 100.22.15 pāreju vietās paredzēt vienā līmenī ar brauktuves segumu.
6. Darbi veicami ievērojot "Ceļu specifikācijas 2015".
7. Laukuma apzīmējumus skatīt rasējumā TS-1-3 "Seguma eksplikācijas".

firma L4

Rīga, Jelgavas iela 90
Tālr.: +371 67500180
Fakss: +371 67500181

PASŪTĪTĀJS: Līvānu novada dome

OBJEKTS: Fabrikas, Celtniecības un Stirnu ielas infrastruktūras jaunbūve un rekonstrukcija uzņēmējdarbības attīstībai Līvānu industriālajā zonā

Amats	Uzvārds	Paraksts	Datums
B.pr.vad.	L.Šaķe		11.08.2016
B.pr.d.vad.	V.Polmanis		11.08.2016
Projektēja	V.Polmanis		11.08.2016
Pārbaudīja	J.Langenfelds		11.08.2016

Lapas nosaukums: Ģenerālplāns un savietotais projektējamo inženiertīklu plāns

Līguma Nr. 2015-CP/419-30
Arhīva Nr. L4CP 14_10
Mērogs: 1:500

Stadija	Lapas	Ras.Nr.
BP	1/15	ĢP-2-2