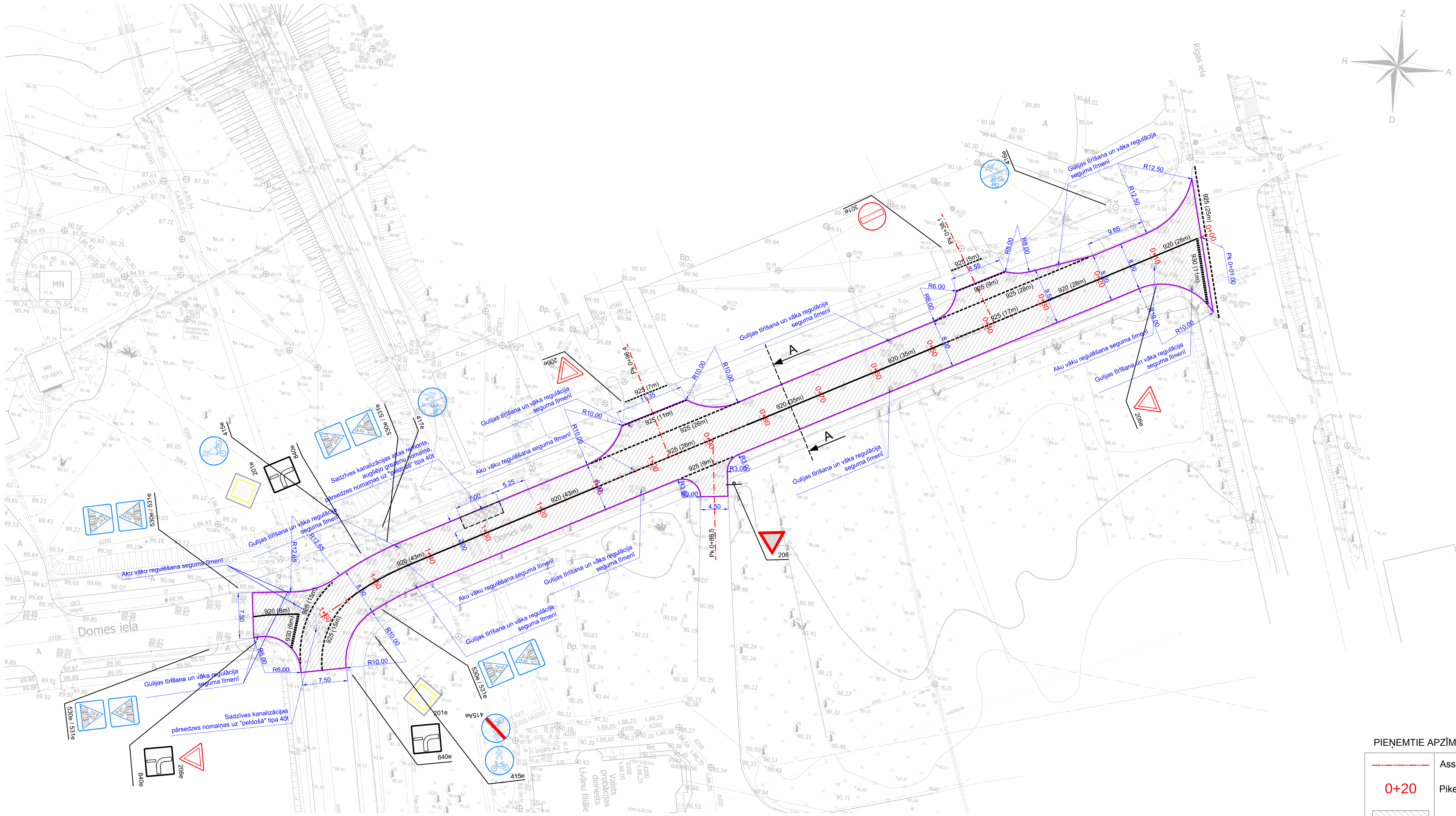

PIEZĪMES:

1. Visi izmēri doti metros, kritumi procentos, ja nav norādīts citādi;
2. Koordinātu sistēma LKS-92 TM, Latvijas normālo augstumu sistēma LAS 2000,5;
3. Materiālu un darbu veikšanas specifikācijas atbilstoši "Ceļu specifikācijas 2014";
4. Projekts izstrādāts, pamatojoties uz projektēšanas uzdevumu, tehniskajiem noteikumiem, inženiertopogrāfisko plānu ar pazemes komunikācijām un saskaņā ar Latvijas būvnormatīviem;
5. Pirms zemes darbu uzsākšanas precizēt esošo kabeļu izvietojumu dabā un to ielikšanas dziļumu;
6. Pirms būvniecības darbu uzsākšanas būvuzņēmējam jāpārbauda visi esošie un projektētie izmēri. Būvuzņēmējs ir atbildīgs par visiem būvniecības darbu apjomiem;.
7. Krustojumu vietās ar pastāvošām apakšzemes komunikācijām zemes darbi jāveic bez mehānismu pielietošanas, ievērojot komunikāciju aizsardzības noteikumus;
8. Izmantot Latvijā vai ES sertificētus materiālus, kas atbilst Latvijas standartu un normatīvo aktu prasībām.

PIEŅEMTIE APZĪMĒJUMI:

—·—·—·—	Ass līnija
0+20	Piketāža
	Asfaltbetona segums AC(surf)11 - 4cm
	Asfaltbetona seguma iesēduma frežēšana Konstrukcija: - AC (surf)11 - 4cm - AC (base/bin)16 - 6cm - Šķembu 0/45 izlīdzinošais slānis
920 (35m)	Projektētais horizontālais marķējums
	Projektētā ceļazīme
	Atjaunojamā seguma mala
91.37	Projektētā augstuma atzīme

Šajā būvprojektā ir iekļautas un izstrādātas visas nepieciešamās daļas atbilstoši būvatļaujā ietvertajiem nosacījumiem.

Projekta daļas vadītājs - **Ivars Kājiņš**
Serifikāta Nr. 20-6788

Datums Paraksts

Šā būvprojekta ceļu daļas risinājumi atbilst Latvijas būvnormatīvu un citu normatīvo aktu, kā arī tehnisko vai īpašo noteikumu prasībām.

Projekta daļas vadītājs - **Ivars Kājiņš**
Serifikāta Nr. 20-6788

Datums Paraksts

SIA "A-CEĻŠ"
Reģ.Nr.: 44103051181
Juridiskā adrese: Cēsu nov., Cēsis, Rūdolfa Blaumaņa bulvāris 28, LV-4101
ivars.kajins@gmail.com

PASŪTĪTĀJS:
LĪVĀNU NOVADA DOME
Reģ.Nr.90000065595 Rīgas iela 77, Līvāni, LV-5316

ARHĪVA NR.:

RASĒJUMA MARKA: **GP-1**

Amats	Uzvārds	Paraksts	Datums
Projektēja	I.Kājiņš sert. 20-6788		07.2015

OBJEKTS:
„Būvprojekta ieceres dokumentācijas izstrāde Domes ielas seguma atjaunošanai posmā no Rīgas ielas līdz Zaļai ielai Līvānos, Līvānu novadā "

LAPAS NOSAUKUMS: ĢENERĀLPLĀNS

STADIJA	LAPA	LAPAS
Buv.i.	**1**	

MĒROGS: **1:500**

DATUMS: